Rue de l'Arbre Saint-Michel, 89
4400 Flémalle - BELGIQUE

Tél. : +32 4/341.21.53
Fax : +32 4/341.43.18

FICHE TECHNIQUE

GRILLE RAY SHAPED CARRÉE

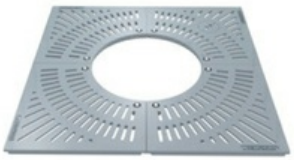

Forme
carré

Matériau
fonte

Dimensions
1250 x 1250mmmm, 1500 x 1500mmmm ou 2000 x 2000mmmm

Poids
140kg, 190kg ou 296kg

Couleur
RAL9005

PRÉSENTATION

Le dessin géométrique et élancé de cette grille d'arbre donnera une allure contemporaine à vos aménagements. Disponible en version carrée ou ronde, elle s'accommodera à tout type d'aménagement urbain.

- En fonte ductile
- Conforme aux normes PMR
- Peint par poudrage - RAL9005
- Résistance de 15kN à 50kN
- Élément de liaison en inox

La dimension du trou intérieur varie en fonction de la dimension initiale de la grille : * Grille 1250x1250mm – Trou Ø600mm * Grille 1500x1500mm – Trou Ø700mm * Grille 2000x2000mm – Trou Ø700mm

Ce produit vous intéresse ? N'hésitez pas à nous contacter.

AVANTAGES-CLÉS

- Robuste
- Existe en version ronde ou carrée
- Conforme aux normes PMR
- Maintenance simple

Poncelet
MOBILIER URBAIN - SIGNALISATION

Rue de l'Arbre Saint-Michel, 89
4400 Flémalle - BELGIQUE

Tél. : +32 4/341.21.53
Fax : +32 4/341.43.18